

Comentario Económico del Día

Octubre 6 de 2023



El desempleo continúa resistiéndose a la desaceleración económica

El pasado 29 de septiembre, el DANE presentó las cifras de empleo para agosto de 2023 en donde la tasa de desempleo fue de 9.3%, la más baja desde noviembre de 2018. La cifra reportada por el DANE continúa ligeramente por debajo de nuestros pronósticos y nuevamente señala una tasa de desempleo de un dígito. Esa reducción en el desempleo obedece nuevamente al incremento en la tasa de ocupación durante el mes de agosto. De acuerdo con el DANE se crearon aproximadamente un millón de puestos de trabajo en el país, además, hubo una disminución en el número de personas desocupadas que continúan en niveles menores frente a aquellos registrados antes de la pandemia.

No obstante, cabe resaltar que la dinámica del empleo suele seguir a la dinámica económica. Esa última creció de manera importante el país durante los años anteriores y es lo que explica en gran medida los buenos niveles de empleabilidad. En ese sentido, a pesar de que la desaceleración económica que vemos hoy en el país todavía no se refleja en una contracción del empleo, sí podemos esperar aumentos en la tasa de desempleo dada una reducción de los puestos de trabajo en los últimos meses del 2023.

En este *Comentario Económico del Día*, discutimos los principales resultados del mes de agosto de

2023; en la siguiente sección analizamos la tasa de desempleo desestacionalizada; luego, ahondamos en las particularidades del mes de agosto de 2023, comentamos nuestras perspectivas para septiembre de 2023.

Principales resultados de agosto

La tasa de desempleo (TD) fue de 9.3% en agosto de 2023, lo cual representa una disminución de 1.3pp frente al mes de agosto de 2022 (10.6%) y es el dato más bajo desde noviembre de 2018. Con ese resultado, la tasa de desempleo promedio de los últimos 12 meses es de 10.4% (ver Gráfico 1). Por su parte, para las 13 principales ciudades y áreas metropolitanas, donde se concentra el 47.0% del total de ocupados y el 47.1% de los desocupados, la TD en el mes de agosto fue de 9.6%, que es 1.2pp menor a la reportada un año atrás (10.8%). Lo anterior implica un aporte de las 13 ciudades de -0.6pp, que es equivalente al 46.2% de la disminución de la tasa de desempleo nacional.

Adicionalmente, el resultado de agosto de 2023 es 0.3pp menor que el promedio para los últimos 5 años previos a la pandemia (2014-2019). Lo anterior signi-



Gráfico 1. Tasa de Desempleo - Total Nacional
(%, a agosto de 2023)

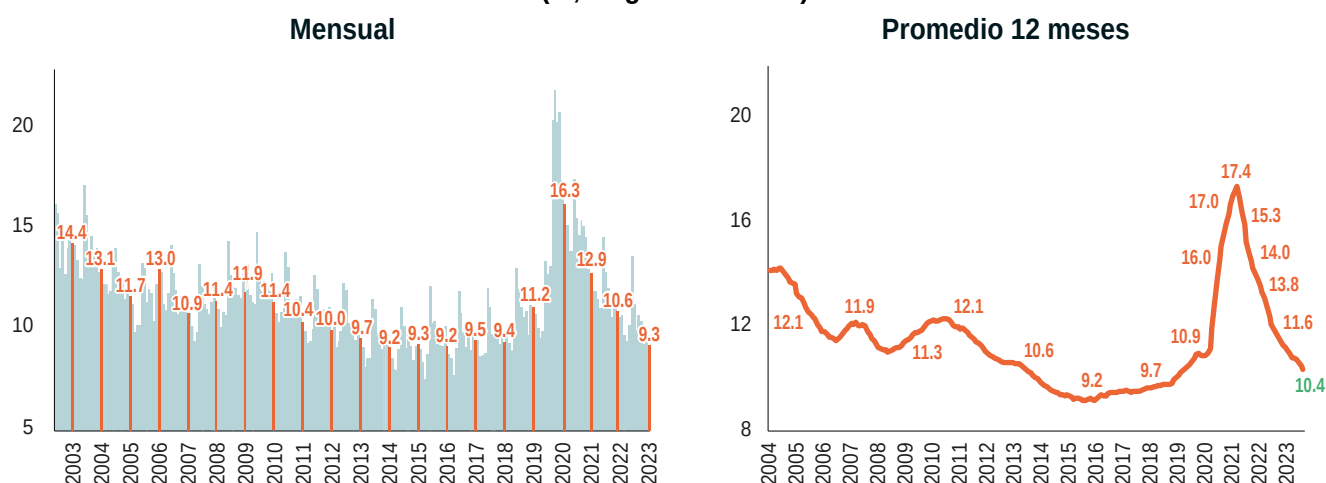

Fuente: cálculos ANIF con base en DANE.

fica una pequeña convergencia frente al comportamiento promedio de años anteriores, lo que es una sorpresa respecto al comportamiento de la TD en 2023, (ver Gráfico 2).

Respecto a la brecha de género en la tasa de desempleo fue de 4.3pp, con una cifra de 7.4% para los hombres y de 11.8% para las mujeres. Un año atrás, en agosto de 2022 los hombres tenían una tasa de desempleo de 8.7% y las mujeres de 13.3%, para una brecha de 4.7pp, lo que implica una disminución de 0.4pp para este año.

Frente a la ocupación laboral, en agosto de 2023, comparado con agosto de 2022, el número de ocupados creció en 1 millón de personas, con lo que llegó a 23.2 millones (ver Gráfico 3) y condujo a una tasa de ocupación del 58.5%, 1.8pp más que el 56.7% visto un año atrás. En las 13 principales ciudades la variación fue de 496 mil, donde se con-

centran 10.9 millones de personas ocupadas. Del millón de ocupados adicionales, 492 mil son hombres y 509 mil son mujeres.

Al observar los nuevos puestos de trabajo por rama de actividad se encuentra que, para el mes de agosto, la industria manufacturera (+206 mil), los servicios sociales (+184 mil) y las actividades agropecuarias (+178) fueron las ramas de actividad que mayor número de ocupados aportaron. Por otro lado, las ramas de comercio (rama con la mayor participación de ocupados en el país), la construcción y el suministro de agua, electricidad y gas presentaron una contracción en su número de ocupados.

Ahora, al analizar por posición ocupacional, se observa que 495 mil de los nuevos puestos de trabajo son de empleados particulares, mientras que el trabajo por cuenta propia subió en 196 mil personas. Esa es una buena noticia en términos de formalidad

Gráfico 2. Tasa de desempleo mensual, total nacional (promedio 2014 - 2019; 2022; 2023) (%)

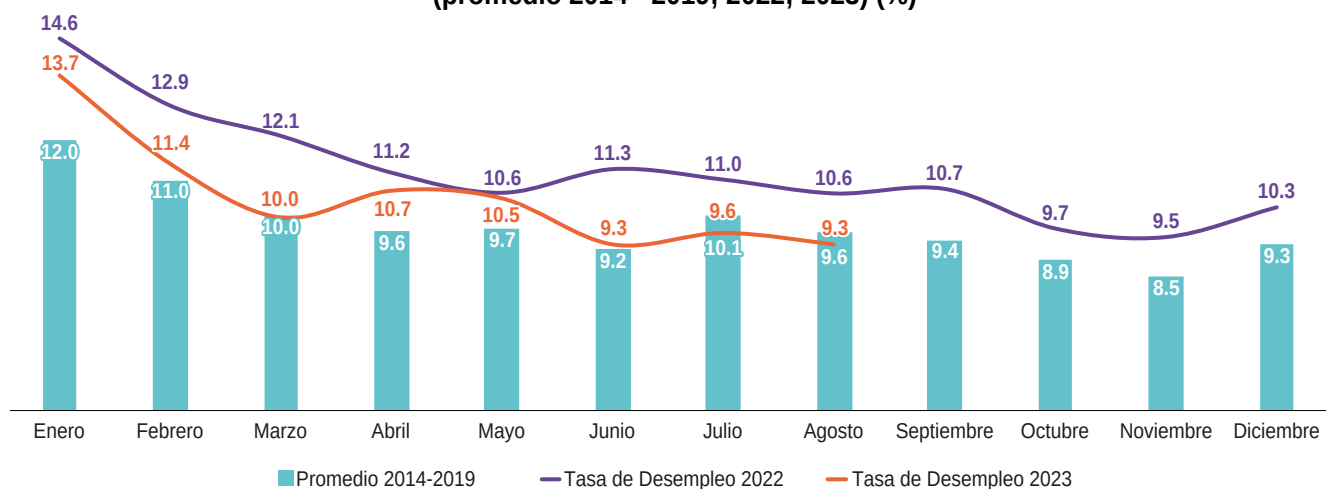

Fuente: elaboración ANIF con datos del DANE.

Gráfico 3. Ocupación - Total Nacional (a agosto de 2023)

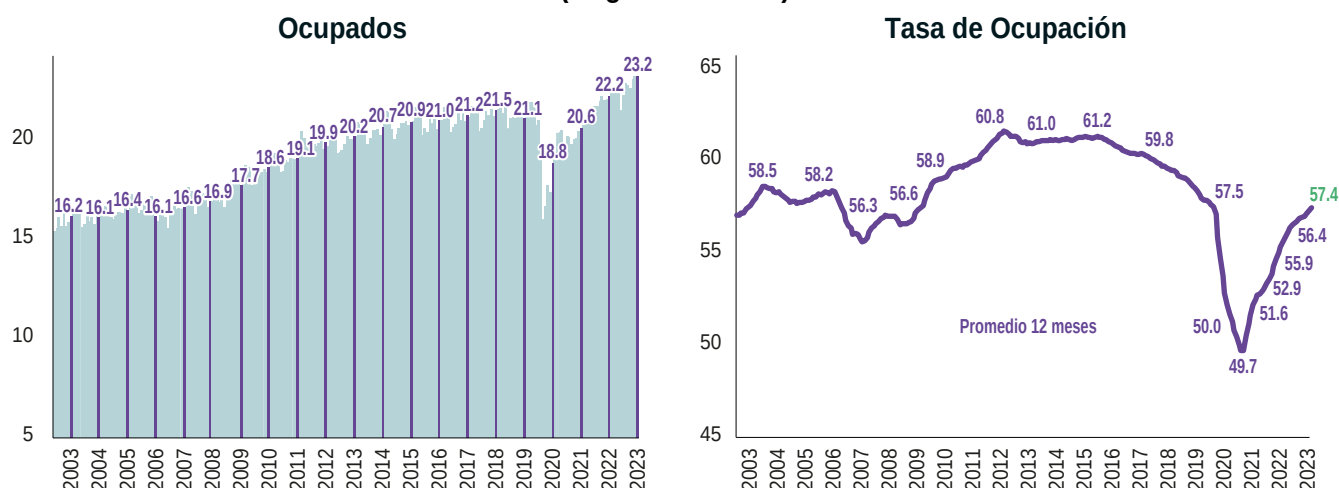

Fuente: cálculos ANIF con base en DANE.

por la mayor cercanía del empleo particular a las dinámicas formales, en comparación con el trabajo por cuenta propia.

Por su parte, el número de desocupados se redujo en 268 mil personas en el total nacional para así contar con 2.4 millones de personas en el desempleo. Al analizar la cifra por género, 150 mil hombres y 118 mil mujeres salieron del desempleo. En las 13 principales ciudades se presentó una disminución del número de desocupados en 154 mil personas, donde se concentran 1.2 millones de desempleados.

Finalmente, para agosto de 2023, en contraste con el mismo mes de 2022, se observa una caída en 181 mil personas en la población por fuera de la fuerza laboral. Para las 13 ciudades principales se registró una disminución de 154 mil personas por fuera de la fuerza de trabajo. En el total nacional, el número de hombres por fuera de la fuerza de trabajo disminuyó en 86 mil personas, mientras que las mujeres disminuyeron en 95 mil.

Con todo lo anterior presente, la Tasa General de Participación (TGP) en agosto de 2023 fue de 66.4%, 1.3pp mayor a lo registrado en agosto de 2022 (65.1%). Además, la tasa de participación aumentó para los hombres (de 76% a 76.8%) al igual que para las mujeres (de 51.9% a 53%).

Análisis de la tasa de desempleo desestacionalizada

La TD desestacionalizada para agosto de 2023 se ubica en 9.3% para el total nacional, mostrando una disminución de 0,1 pp frente al 9.4% de julio de 2023, mes anterior. Además, se registró un 9.9% para las 13 principales ciudades, lo cual representa un aumento de 0.3pp frente al mes previo (ver Gráfico 4). Lo anterior es relevante, teniendo en cuenta que el empleo en estas principales centra-

Gráfico 4. Tasa de desempleo desestacionalizada - Total nacional (%), enero 2004 - agosto 2023)

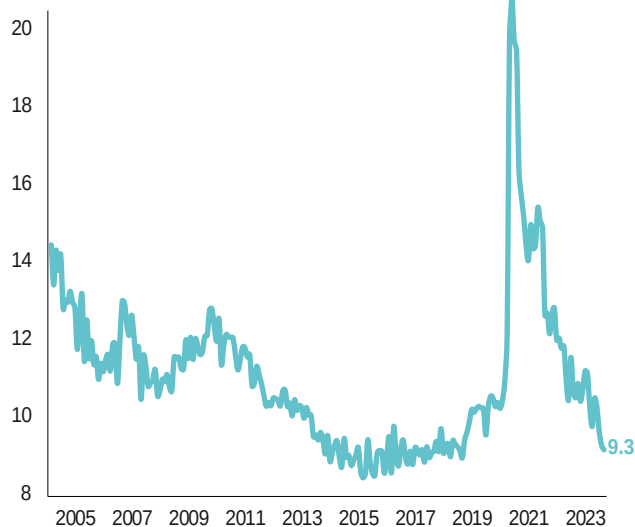

Fuente: cálculos ANIF con base en DANE.

les productivas del país representa casi la mitad del empleo nacional. Por ende, este ligero aumento en la TD desestacionalizada comienza a dar señales iniciales del impacto de la desaceleración económica en el mercado laboral.

Ahora, al analizar el promedio del trimestre móvil de la tasa de desempleo desestacionalizada, se observa que el aumento de la TGP contribuyó a un alza en el número de desocupados, que fue compensada por el aumento en la Tasa de ocupación que contribuye a una disminución en la tasa de desempleo (ver Gráfico 5). En resumen, que un gran número de personas pasaran de estar por fuera de la fuerza laboral (antes llamados inactivos) a buscar trabajo, tuvo un efecto estadístico que opacó en cierta medida el gran aumento en ocupación que se viene dando en el último trimestre.

Gráfico 5. Contribución al cambio anual de la tasa de desempleo del total nacional hasta trimestre móvil junio - agosto de 2023 (puntos porcentuales, series desestacionalizadas)

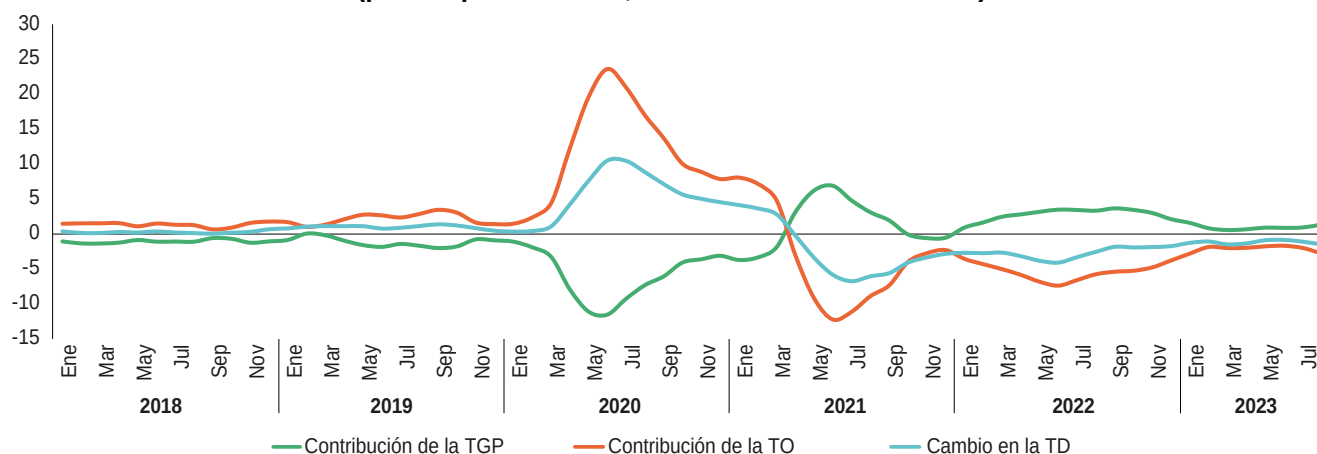

Fuente: elaboración ANIF con datos del DANE.

Perspectivas para el mes de septiembre de 2023

Para el mes de septiembre que recién culminó, esperamos que la tasa de desempleo se ubique en niveles similares e incluso ligeramente superiores a los que hemos visto en los últimos meses. Con ese comportamiento, se espera que el desempleo se mantenga en un dígito, sin embargo, parece indicar que los niveles de empleo comenzarán a deteriorarse respondiendo al bajo crecimiento que ha mostrado la economía colombiana durante el primer semestre del año y las bajas expectativas de crecimiento esperado para lo que resta del año. El desempleo reacciona con cierto rezago a la actividad económica, en ANIF estimamos que es de aproximadamente tres meses¹, ver Gráfico 6.

Aun así, esperamos que el dato sea menor al observado en septiembre de 2022. En específico, nuestro pronóstico de tasa de desempleo para septiembre de 2023 se ubica entre 9.4% y 9.9% que implicaría una reducción entre 0.8pp y 1.3pp en contraste con el 10.7% visto un año atrás. Con este resultado, lo más probable es que la tasa de desempleo promedio de los últimos 12 meses sea de 10.3%.

En busca de generar una aproximación, en el Gráfico 7 se compara nuestra proyección con las búsquedas del término “empleo” en Google en Colombia. Las series mostradas tienen una alta correlación con la TD nacional, pues capturan de gran forma el componente estacional y permiten contar con datos en tiempo real.

¹ La tasa de desempleo invertida es el cambio en el promedio 12 meses de la tasa de desempleo multiplicada por (-1). Un valor positivo indica entonces menores tasas de desempleo, mientras un valor negativo es señal de mayores tasas de desocupación.

Gráfico 6. Variaciones anuales del ISE y la tasa de desempleo (invertida) (% p.p., serie promedio año móvil)

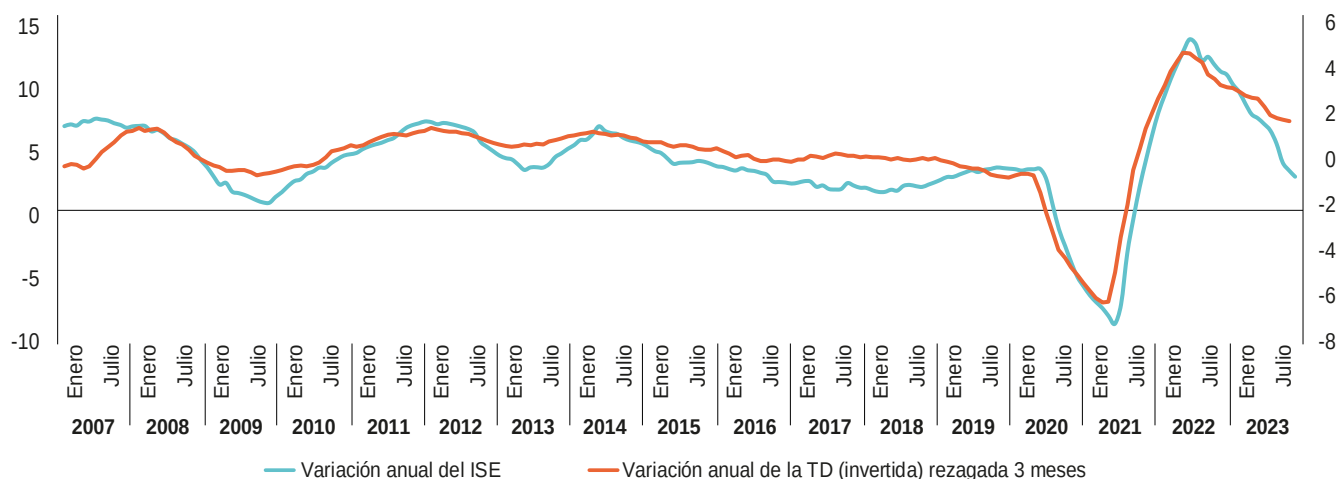

Fuente: elaboración ANIF con datos del DANE.

Gráfico 7. Pronóstico Tasa de Desempleo para agosto de 2023 y búsqueda del término “empleo” (% y promedio semanal)

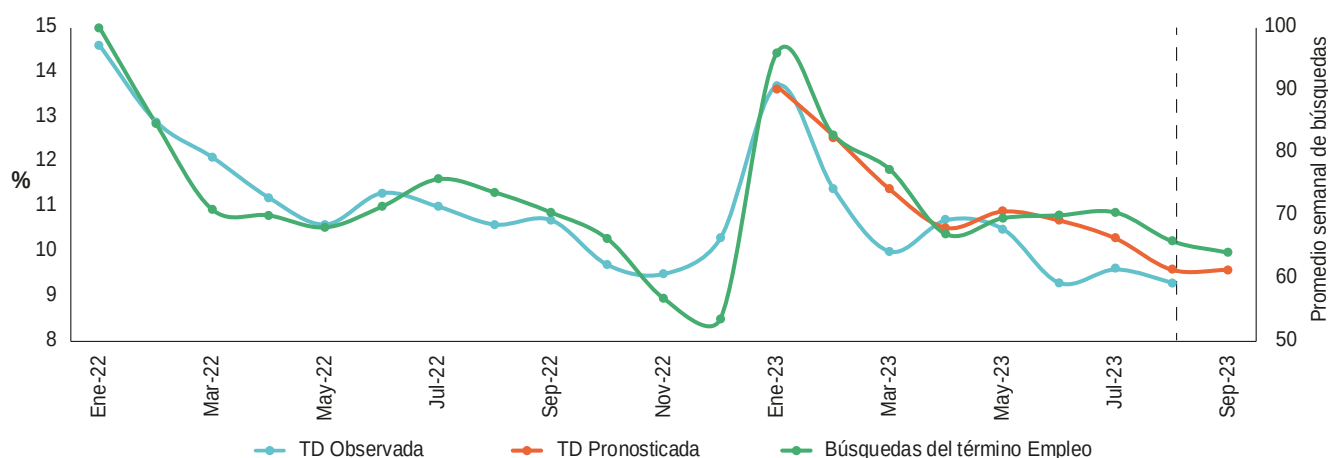

Fuente: elaboración ANIF con datos del DANE y Google Trends.

Conclusiones

La tasa de desempleo en el mes de agosto fue la más baja desde noviembre de 2018, que mantiene la tendencia decreciente observada en los meses recientes y sorprende de manera positiva. No obstante, los niveles de la tasa de desempleo suelen reaccionar con un rezago al comportamiento de la actividad económica que en los últimos meses presenta fuertes desaceleraciones. Por consiguiente, es probable que en los meses siguientes se llegue a un punto de inflexión y se presente un aumento en el desempleo nacional.

Sectores como la industria manufacturera, las actividades agropecuarias y los servicios públicos, ge-

neraron la mayor cantidad de puestos de trabajo, principalmente fuera de las 13 principales ciudades del país. Pero sectores con alta participación en el empleo como el comercio y la construcción disminuyeron en su número total de ocupados.

Asimismo, se debe resaltar que el empleo particular creció en mayor medida que el trabajo por cuenta propia, lo que es una buena noticia en términos de la formalidad. Adicionalmente, este mes reflejó una mejora en la brecha de género, situación que se ha venido presentando de manera recurrente durante los últimos meses.

Equipo de Investigaciones de ANIF

Presidente de ANIF

Mauricio Santa María S.

Vicepresidente de ANIF

Anwar Rodríguez C.

Investigador Jefe de ANIF

Camila Ciurlo A.

Investigadores

José Antonio Hernández R.
Laura Llano C.
Norberto Rojas D.
Daniel Franco L.
Fabián Suárez N.
María Camila Carvajal P.
Sarah Garcés A.
Ana María Castiblanco L.

Asistentes de Investigación

María Camila Oliveros M.
Pablo Montealegre M.
Laura Castaño O.
Elissa Gallego M.

Pasantes de Investigación

Sofía Vega A.
Martina Gutiérrez S.